

# NORMAS INSCRIPCIONES VERANO DEPORTIVO 2025

1. La Temporada Deportiva de Verano comienza el día 23 de junio de 2025.
2. El procedimiento para la **INSCRIPCIÓN** en las actividades del Programa Verano Deportivo 2025 (Natación, Campus Urbano, Campus Predeportivo y Campus Deportivos) organizadas por el A.D.B.S. será **prioritariamente PRESENCIAL**, siguiendo las siguientes indicaciones:
  - a. Rellenar los documentos DOCS. INSCRIP. VERANO 2025 que estarán impresos en las oficinas del polideportivo y a disposición de los **interesados** a partir del lunes 5 de mayo. También los encontraréis al final de este documento (son las 3 últimas hojas), siendo éstos **obligatorios** para poder realizar la inscripción correctamente en las fechas detalladas a continuación. **Rogamos se ajusten a los horarios de atención.**
  - b. **Desde el lunes día 5 y hasta el viernes día 9 de mayo** serán los primeros días para la admisión de inscripciones presenciales **PARA ALUMN@S INSCRITOS EN ALGUNA DE NUESTRAS ACTIVIDADES DURANTE LA TEMPORADA DE OTOÑO-INVIERNO DEL PRESENTE CURSO 2024/25 y herman@s de éstos**, en el Polideportivo Municipal Solosprados, realizándose por riguroso orden de llegada y con un horario de atención de LUNES A VIERNES de 10:00 a 13:30 y de 17:00 a 21:30 h.
  - c. **A partir del lunes día 12 de mayo** serán los días de admisión de inscripciones presenciales, **PARA TOD@S L@S INTERESAD@S EN NUESTROS CAMPUS Y ACTIVIDADES DE VERANO**, hasta agotar plazas disponibles. Será en el Polideportivo Municipal Solosprados, realizándose por riguroso orden de llegada y con un horario de atención de LUNES A VIERNES de 09:00 a 13:30 y de 17:00 a 21:30 h.
  - d. **A partir del lunes día 19 de mayo**, también se admitirán inscripciones **no presenciales**, **PARA TOD@S L@S INTERESAD@S EN NUESTROS CAMPUS Y ACTIVIDADES DE VERANO**, siempre y cuando queden plazas disponibles. Será mediante llamada telefónica y siguiendo rigurosamente las indicaciones que se den desde la oficina del Polideportivo (tf: 91 8537436). **Sólo en el horario de LUNES A VIERNES de 09:00 a 13:30h.**
  - e. Se informa que el orden para la inscripción y obtención de las plazas lo establecerán las propias personas interesadas según vayan llegando al polideportivo, **NO SIENDO ÉSTA UNA LABOR DE LOS EMPLEADOS DEL ÁREA DE DEPORTES.**
  - f. Para que pueda haber igualdad de oportunidades, se ha dispuesto lo siguiente:
    - **La persona que realice la/s inscripciones deberá realizar el pago con tarjeta en ese momento y aportar toda la documentación requerida para formalizar la plaza:**
      - DOCS. INSCRIP. VERANO 2025 (3 hojas)
    - **La mencionada persona solamente podrá reservar plaza a los familiares directos (hij@s, niet@s y sobrín@s), no siendo posible apuntar a otros niñ@s (vecinos, amigos, etc.), evitando de esta manera situaciones no deseadas.**
  - g. Se considerará mes la inscripción de 2 quincenas consecutivas (1ª y 2ª de julio o 2ª de julio y 1ª de agosto), siempre que la inscripción y el pago se realice el mismo día con motivo de la misma inscripción. Es decir, si se realiza la inscripción de una quincena y posteriormente, transcurridos unos días, se quiere ampliar a una segunda quincena, se considerará como nueva inscripción y se pagará como otra quincena, no como resto de un mes.  
Sólo en los casos en que una primera inscripción por dos quincenas consecutivas no sea posible (por falta de plazas), una vez producida vacante y se avise al interesado de lista de espera, se considerará como una sola inscripción por un mes, y se pagará la diferencia, siempre y cuando el pago se realice dentro del mismo mes.

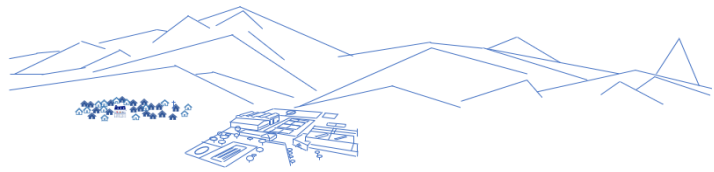

- h. Debemos recordar a los usuari@s que aquellas familias pendientes de algún pago durante su participación en las Actividades de Verano de 2024 o anteriores, o durante las Actividades de Otoño-Invierno 2024/25, **NO PODRÁN INSCRIBIRSE**, comunicando dicha situación a los interesados en el mismo momento de la inscripción.
- i. Una vez cubierto el cupo de plazas para cualquiera de las actividades, **se tendrán actualizadas las listas de espera**, teniendo en cuenta los horarios, las edades y los niveles. Estos listados se completarán cada semana para cubrir cualquier baja que pueda surgir. Si hubiera bajas que cubrir se llamará por teléfono por riguroso orden.
- j. SE ACEPTARÁN INSCRIPCIONES EN ACTIVIDADES COINCIDENTES EN QUINCENA/MES Y HORARIO (ej. Campus y natación)

#### FORMA DE PAGO DE LAS ACTIVIDADES DE VERANO:

- k. Los pagos correspondientes a las plazas requeridas podrán realizarse de dos maneras:
  - **Pago con tarjeta en el propio Polideportivo.** El mismo día de la inscripción.
  - **Pago mediante transferencia bancaria.** Esto sólo se hará en los casos excepcionales, en los cuales se le darán las indicaciones necesarias para ello.
- l. Todos los niñ@s que hayan realizado la inscripción en alguna de las Actividades de Verano 2025, deberán **estar en posesión del ABONO 2025 actualizado**, ya que en caso contrario la Actividad costará el doble (ver folleto informativo).

El resto de las actividades tienen la modalidad de pago que se especifica en el díptico informativo, no admitiéndose reservas ni pagos de medias quincenas o días sueltos.

#### 3. BAJA DE LAS ACTIVIDADES DE VERANO:

- a. Las **BAJAS** de las Actividades de Verano de Adultos con pagos mensuales y trimestrales, deberán comunicarse **por escrito** antes de la última semana del mes anterior al que se va a causar la BAJA. **Las BAJAS no comunicadas durante este plazo no tendrán derecho alguno a la devolución de la/s cuota/s.**
- b. Las **BAJAS** del resto de las Actividades de Verano (Natación, Campus Urbano, Campus Predeportivo y Campus Deportivo) no tendrán derecho a devolución alguna de la cuota única existente (salvo lo regulado en la Ordenanza Municipal).
- c. No se consideran **BAJAS** las comunicadas únicamente al profesorado de la/s actividad/es, sino que deberá realizarse en las oficinas del polideportivo rellenando la documentación necesaria.

#### 4. SOLICITUD PARA LA DEVOLUCIÓN DE CUOTAS

- Los **PAGOS** realizados al Área de Deportes **no se devolverán en ningún caso**, salvo en lo señalado en **ORDENANZA Y REGLAMENTO: Precios públicos por prestación de servicios y uso de las instalaciones deportivas municipales** aprobada y publicada en la web del Ayuntamiento de Becerril de la Sierra (ordenanzas) [www.becerrildelasierra.es](http://www.becerrildelasierra.es)

#### 5. NOTA IMPORTANTE:

**EL VIERNES DÍA 27 DE JUNIO** se celebrará una reunión informativa en el Pabellón del Polideportivo Municipal a las 19:00h. para los padres y familiares de los inscritos en las diferentes actividades infantiles de verano (campus urbano, campus predeportivo y campus deportivo).



Becerril de la Sierra.  
Area de deportes.

Ayuntamiento de Becerril de la Sierra AREA DE DEPORTES  
Polideportivo Municipal Solosprados Sn.  
TF./FAX 918537436. [polideportivo@becerrildelasierra.es](mailto:polideportivo@becerrildelasierra.es)

# CAMPUS ÚLTIMA SEMANA DE JUNIO

(del 23 al 30 de junio 2025)

MULTIDEPORTIVO

Niñ@s de 4 a 12 años



PRECIO:  
30€/semana  
(Para abonados)

**HORARIO** De lunes a viernes de 10:00 a 14:00h

A tener en cuenta:

- ✓ Es un campus Multideportivo en el cual se desarrollarán diversas actividades, no específicas, como sucede en los campus de julio y agosto.
- ✓ Si hay mucha demanda, se formarán grupos por edades. En el caso que sean pocos los inscritos, se juntarán niñ@s en un grupo único.
- ✓ Esta semana no hay clases de natación.
- ✓ Esta semana no hay excursión programada.

**LOS PRIMEROS DEL CAMPUS (SERVICIO GRATUITO).**

**El Ayuntamiento ofrece un servicio gratuito de acogida temprana para las familias que lo necesiten.**

**Los niñ@s que hagan uso de este servicio tendrán que respetar obligatoriamente la hora de entrada que será a las 09:00h.**



# CAMPUS 1ª y 2ª JULIO y 1ª AGOSTO

**HORARIOS CAMPUS:** De lunes a viernes - Horario: 10:00-14:00h.

**SERVICIO GRATUITO** Los primeros del Campus. Entrada a las 9:00h.

## URBANO

Para niñ@s de 4 a 7 años



PRECIO CAMPUS:

60€/quincena

(2 semanas consecutivas)

105€/mes

(4 semanas consecutivas)

(Para abonados)



## PREDEPORTIVO

Para niñ@s de 8 y 9 años



Nuestros campus son compatibles con las clases de natación

## PERFECCIONAMIENTO DEPORTIVO

FÚTBOL

PATINAJE

BALONCESTO

OLÍMPICO

VÓLEY

RÍTMICA

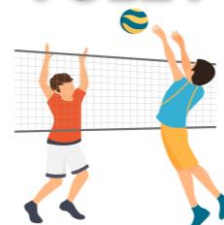

Para niñ@s de 10 a 15 años

# + INFORMACIÓN SOBRE LOS CAMPUS

## CAMPUS DEPORTIVOS POR QUINCENAS

JULIO	1ª Quincena Del 1 al 15 (11 DÍAS)
	2ª Quincena Del 16 al 30 (11 DÍAS)
AGOSTO	1ª Quincena Del 31 de julio al 14 agosto (11 DÍAS)



SON COMPATIBLES CON LAS CLASES DE NATACIÓN

Máxima diversión

De lunes a viernes por las mañanas

**HORARIO:** De 10:00 a 14:00h.

(a las 09:00h primeros del campus)

**EDADES:** De 4 a 15 años

## INSCRIPCIONES

- Para los niñ@s de las ESCUELAS DEPORTIVAS MUNICIPALES de la Temporada 2024/25: del 5 al 9 de Mayo de 2025.
- Para el resto de niñ@s: del 12 en adelante

(las inscripciones se harán siempre en horario de lunes a viernes)

PRECIO CAMPUS:

60€/quincena

(2 sem. consecutivas)

105€/mes

(4 sem. consecutivas)

(Para abonados)

## FORMAS DE PAGO

➤ Con tarjeta en las oficinas del polideportivo

➤ Mediante transferencia o ingreso bancario en la cuenta:

ES36 0049 5174 2920 1001 9407 (poner nombre del niño y concepto)

# CAMPUS DEPORTIVOS VERANO

## ¿CÓMO ES UN DÍA EN NUESTROS CAMPUS?

### HORA ACTIVIDAD

- 09:00 Hora de llegada sólo para los primeros del campus
- 09:50 Llegada resto de los niñ@s
- 10:00 Comienzo de las sesiones deportivas
- 12:00 Final de las sesiones - descanso y almuerzo
- 12:30 Comienzo de los talleres deportivos
- 13:00 Traslado y cambio en vestuarios
- 13:15 Comienzo de las actividades acuáticas recreativas
- 13:45 Salida de piscina y entrada a vestuarios
- 13:50 Salida de l@s deportistas. ¡Nos vamos a casa!



### NECESARIO:

- ✓ **Protección solar:** Mejor traerla ya echada de casa - Gorra
- ✓ **Baño:** Ropa de baño y toalla.
- ✓ **Almuerzo:** Algo de comer y beber (por intolerancias no se compartirá comida)
- ✓ **Ropa:** Cómoda y deportiva de verano.

### INCLUYE:

- ✓ **Profesorado:** Monitores Deportivos Titulados.
- ✓ **Actividades:** Deportivas, recreativas, acuáticas y talleres.
- ✓ **Excursión:** (sólo para perfeccionamiento deportivos). Último día de cada quincena.
- ✓ **Primeros del Campus:** Entrada las 9:00h.
- ✓ **Piscina Recreativa:** Todos los días un ratito de piscina.
- ✓ **Fiesta fin de Campus de verano:** Con Gymkanas, juegos e hinchables acuáticos.

# ACTIVIDAD DE NATACIÓN

1ª y 2ª quincena de JULIO y 1ª quincena DE AGOSTO

A partir de los 3 años

Clases intensivas donde aprenderás al máximo con nuestros Profesores Titulados



De lunes a viernes por las mañanas

**PRECIO NATACIÓN:**

29€/quincena

55€/mes

(Para abonados)



**TIBURONES:** niñ@s + de 8 años



**DELFINES:** niñ@s + de 5 años



**PECECITOS:** niñ@s + de 3 años

 **HORARIOS NATACIÓN:**

 a las 10:30h.

 a las 11:30h.

 a las 12:30h.

 a las 13:00h.

# + INFORMACIÓN SOBRE NATACIÓN

## NATACIÓN POR QUINCENAS

JULIO

1ª Quincena  
Del 1 al 15 (11 DÍAS)

2ª Quincena  
Del 16 al 30 (11 DÍAS)



AGOSTO

1ª Quincena  
Del 31 de julio al 14 agosto (11 DÍAS)



## SON COMPATIBLES CON LOS CAMPUS



Con Profesores Titulados

De lunes a viernes por las mañanas.

HORARIO: Según edad y nivel.

# INSCRIPCIONES

- Para los niñ@s de las ESCUELAS DEPORTIVAS MUNICIPALES de la Temporada 2024/25: del 5 al 09 de Mayo de 2025.
- Para el resto de niñ@s: del 12 en adelante (las inscripciones se harán siempre en horario de lunes a viernes)

PRECIO NATACIÓN:

29€/quincena

55€/mes

(Para abonados)

# FORMAS DE PAGO



- Mediante transferencia o ingreso bancario en la cuenta:  
ES36 0049 5174 2920 1001 9407 (poner nombre del niño y concepto)
- Con tarjeta en las oficinas del polideportivo

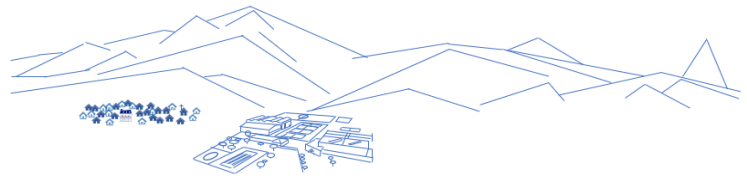

# 1. DOCS. INSCRIP. VERANO 2025. (INSCRIPCIÓN ACTIVIDAD O CAMPUS)

NOMBRE NIÑ@

APELLIDOS

TELÉFONOS

Marca (X) lo que proceda:



**PRIMEROS DEL CAMPUS (hora única de entrada: 09:00h)**

Marcar únicamente si va a hacer uso del servicio:

SI

**NATACIÓN:**

- TIBURONES (+ de 8 años)
- DELFINES (+ de 5 años)
- PECECITOS (+ de 3 años)



	1ªQ	2ªQ	3ªQ
TIBURONES	<input type="checkbox"/>	<input type="checkbox"/>	<input type="checkbox"/>
DELFINES	<input type="checkbox"/>	<input type="checkbox"/>	<input type="checkbox"/>
PECECITOS	<input type="checkbox"/>	<input type="checkbox"/>	<input type="checkbox"/>

JULIO	1ª Quincena Del 1 al 15 (11 DÍAS)
	2ª Quincena Del 16 al 30 (11 DÍAS)
AGOSTO	1ª Quincena Del 31 de julio al 14 agosto (11 DÍAS)



**MULTIDEPORTIVO (de 4 a 12 años) (Sólo semana la de junio, del 23 al 30 de junio)**



**CAMPUS URBANO Y PREDEPORTIVO:**

- 4-5 AÑOS CAMPUS URBANO
- 6-7 AÑOS CAMPUS URBANO
- 8-9 AÑOS CAMPUS PREDEPORTIVO

	1ªQ	2ªQ	3ªQ
4-5 AÑOS	<input type="checkbox"/>	<input type="checkbox"/>	<input type="checkbox"/>
6-7 AÑOS	<input type="checkbox"/>	<input type="checkbox"/>	<input type="checkbox"/>
8-9 AÑOS	<input type="checkbox"/>	<input type="checkbox"/>	<input type="checkbox"/>

JULIO	1ª Quincena Del 1 al 15 (11 DÍAS)
	2ª Quincena Del 16 al 30 (11 DÍAS)
AGOSTO	1ª Quincena Del 31 de julio al 14 agosto (11 DÍAS)

**CAMPUS DEPORTIVOS (10-15 AÑOS):**

- PATINAJE
- FÚTBOL
- OLÍMPICO
- VÓLEY
- RÍTMICA
- BALONCESTO

	1ªQ	2ªQ	3ªQ
PATINAJE	<input type="checkbox"/>	<input type="checkbox"/>	<input type="checkbox"/>
FÚTBOL	<input type="checkbox"/>	<input type="checkbox"/>	<input type="checkbox"/>
OLÍMPICO	<input type="checkbox"/>	<input type="checkbox"/>	<input type="checkbox"/>
VÓLEY	<input type="checkbox"/>	<input type="checkbox"/>	<input type="checkbox"/>
RÍTMICA	<input type="checkbox"/>	<input type="checkbox"/>	<input type="checkbox"/>
BALONCESTO	<input type="checkbox"/>	<input type="checkbox"/>	<input type="checkbox"/>



JULIO	1ª Quincena Del 1 al 15 (11 DÍAS)
	2ª Quincena Del 16 al 30 (11 DÍAS)
AGOSTO	1ª Quincena Del 31 de julio al 14 agosto (11 DÍAS)



**Información básica sobre Protección de Datos**

**Actividad de Tratamiento:** Actividades Deportivas. **Responsable:** Ayuntamiento de Becerril de la Sierra. **Finalidad:** Gestión de actividades deportivas organizadas por el Servicio Municipal de Deportes, gestión de alumnos para realización de actividades y organización de escuelas deportivas, ligas y campeonatos deportivos. **Derechos de los interesados:** Las personas interesadas podrán solicitar el acceso, rectificación o supresión de sus datos, así como ejercitar otros derechos o retirar en su caso el consentimiento otorgado, por escrito, en la oficina del Polideportivo Municipal dirección calle Solosprados, s/n. 28490, Becerril de la Sierra (Madrid). **Plazo de conservación:** Los datos proporcionados se conservarán durante el tiempo necesario para cumplir con las obligaciones legales del responsable.

**Información adicional:** <https://becerrildelasierra.sedelectronica.es/privacy>

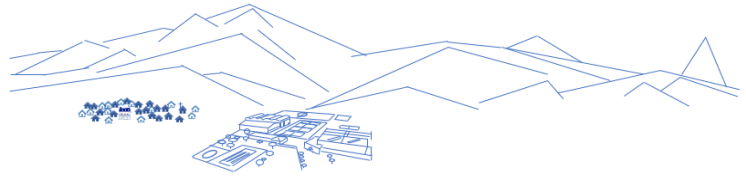

## 2. DOCS. INSCRIP. VERANO 2025 (DATOS DEL ALUMN@)

NOMBRE   
1er APELLIDO   
2º APELLIDO   
FECHA NACIMIENTO     
FAMILIA NUMEROSA  TIPO

N.I.F.  EMPADRONAD@ EN BECERRIL SI  NO

DOMICILIO

LOCALIDAD  CODIGO POSTAL

N.I.F. DE LA MADRE  NOMBRE DE LA MADRE

N.I.F. DEL PADRE  NOMBRE DEL PADRE

TF.MADRE  TF. PADRE  OTRO

E-MAIL MADRE

E-MAIL PADRE

### DEL ALUMN@:

➤ HABILIDADES ACUÁTICAS: FLOTA: SI  NO  BUCEA: SI  NO  NADA: SI  NO

➤ ¿LE CUESTA IR AL SERVICIO: SI  NO  ¿LO PIDE?: SI  NO

➤ ¿SUFRE O HA SUFRIDO ALGUNA ENFERMEDAD y/o LESIÓN GRAVE/LEVE ÚLTIMAMENTE?:  
SI  NO  ¿CUÁL?: \_\_\_\_\_

➤ ¿TIENE ALGÚN TIPO DE ALERGIA?: SI  NO  DESCRÍBELA: \_\_\_\_\_

➤ ¿SUFRE O HA SUFRIDO ATAQUES EPILÉPTICOS?: SI  NO

**MUY IMPORTANTE: SI SU HIJ@ TOMA ALGÚN MEDICAMENTO, DEBERÁ TRAERLO TOMADO DE CASA.**

**OBSERVACIONES:** Indique otras cosas que **sean importantes saber** (dificultad a la hora de desarrollar alguna actividad, fobias, miedos, etc.)

#### Información básica sobre Protección de Datos

**Actividad de Tratamiento:** Actividades Deportivas. **Responsable:** Ayuntamiento de Becerril de la Sierra. **Finalidad:** Gestión de actividades deportivas organizadas por el Servicio Municipal de Deportes, gestión de alumnos para realización de actividades y organización de escuelas deportivas, ligas y campeonatos deportivos. **Derechos de los interesados:** Las personas interesadas podrán solicitar el acceso, rectificación o supresión de sus datos, así como ejercitar otros derechos o retirar en su caso el consentimiento otorgado, por escrito, en la oficina del Polideportivo Municipal dirección calle Solosprados, s/n. 28490, Becerril de la Sierra (Madrid). **Plazo de conservación:** Los datos proporcionados se conservarán durante el tiempo necesario para cumplir con las obligaciones legales del responsable.

**Información adicional:** <https://becerrildelasierra.sedelectronica.es/privacy>

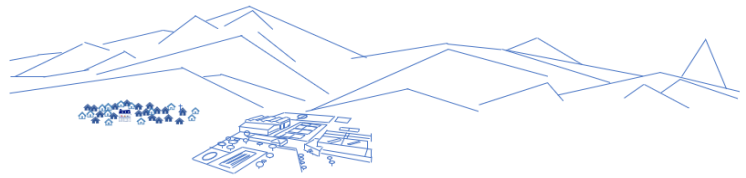

### 3. DOCS. INSCRIP. VERANO 2025 (AUTORIZACIONES)

Con motivo de asegurarnos la conformidad y el conocimiento expreso de los familiares en la participación de vuestro hij@ en el CAMPUS O NATACIÓN del Programa Verano Deportivo 2025, rogamos rellenen este impreso en el que figuran.

D/Dña: \_\_\_\_\_ con D.N.I.: \_\_\_\_\_,

padre/madre/tutor/a de: \_\_\_\_\_, inscrito

en la actividad/es: \_\_\_\_\_, las quincenas: **sem. junio**  **1ªQ**  **2ªQ**  **3ªQ**

#### 1. **COMUNICO:**

Que a la hora de la SALIDA, mi hij@ volverá a casa de la siguiente manera:

2. Será recogid@ por D/Dña.: \_\_\_\_\_

3. O por D/Dña.: \_\_\_\_\_

4. O por D/Dña.: \_\_\_\_\_

(Para esta opción, será imprescindible mostrar D.N.I. de la persona que lo recoge)

5. Volverá SOL@ a casa

6. Otros (explicarlos) \_\_\_\_\_

Lo que firmo a todos los efectos oportunos, haciéndome responsable de cualquier eventualidad ajena a las responsabilidades contraídas por el ÁREA DE DEPORTES en el normal desarrollo de la actividad/es de verano a la/s que está apuntad@ mi hij@.

Tengo conocimiento de los derechos y obligaciones establecidos en la ORDENANZA Y REGLAMENTO: Precios públicos por prestación de servicios y uso de las instalaciones deportivas municipales, publicado en la Página Web del Ayuntamiento.

#### 2. **AUTORIZACIONES:**

- A que mi hij@ pueda aparecer en fotografías generales tomadas durante el campamento, con fines documentales y de resumen, que podrían ser publicadas por el Ayuntamiento en medios oficiales, sin uso comercial ni identificación individual.
- A que mi hij@ asista a las excursiones que se realicen dentro de la programación del Campus en el que le he inscrito.

Confirmando que he trasladado toda la información que consta en este impreso y que poseo el consentimiento del otro progenitor de mi hij@.

En, \_\_\_\_\_ a \_\_\_\_\_ de \_\_\_\_\_ de 2025

Firmado:

D.N.I.:

**Información básica sobre Protección de Datos**